

CONSULTAZIONI PUBBLICHE AFFIDAMENTO SERVIZI DI TPL

Ambito C – Bacino Nord Est

1° Incontro di consultazione degli operatori economici di TPL



AGENZIA DELLA MOBILITÀ PIEMONTESE

corso Marconi 10 10125 TORINO

Cod. Fiscale 97639830013

tel 011 302.52.11/23

fax 011 302.52.00

mail info@mtm.torino.it

pec mtm.torino@cert.ruparpiemonte.it

sito www.mtm.torino.it

09/10/2024

MATERIE DI CONSULTAZIONE

Materie specifiche di definizione per la definizione delle future procedura di gara

Livello di servizio
specifico del Territorio

Esigenze di mobilità
specifiche del Territorio

Obiettivi ed attese
specifiche del Territorio

Infrastrutture:
Movicentro, fermate,
punti d'interscambio

**Interoperabilità e
integrazione dei servizi**

**Gestione e piani delle
emergenze**

Modalità di
finanziamento degli OdS

Lotti - definizione e
dimensionamento

Beni
essenziali/indispensabili

Condizioni di subentro
per i beni strumentali

Piano di Accesso ai Dati e
modalità di accesso di
terzi

Requisiti di
partecipazione

Individuazione
personale necessario

Modalità di
trasferimento personale
e clausola sociale

Certificazioni di qualità /
ambientali

Condizioni di **qualità** del
servizio

**Risorse energetici e
circularità**

**Digitalizzazione del
sistema trasporto**

Accessibilità, inclusione

Prescritte dalle Delibere ART
n° 48/2017 (misura 4.12, misura 6.2)
e 154/2019 (misura 4, misura 12.3)

FINALITÀ

Definizione di elenchi di operatori di servizi pubblici dotati di specifici requisiti **morali**, **tecnici** e **finanziari** interessati a partecipare alle procedure di individuazione dei concessionari dei servizi di TPL di persone su strada e per ferrovia, ai sensi delle norme europee e nazionali vigenti.



Le disposizioni regolatorie del sistema di qualificazione adottato dall'Agenzia sono scaricabili dal sito istituzionale al seguente [link >>](#)

Richieste di informazioni specifiche possono essere inoltrate a

servizio.giuridico@mtm.torino.it

Informazioni e modulistiche sono disponibili nell'area amministrazione trasparente del sito istituzionale alla sezione Bandi di gara [>>](#)

CHI SI PUÒ REGISTRARE

- gli imprenditori individuali, le società commerciali, le società cooperative;
- i consorzi fra società cooperative
- i consorzi stabili,
- i raggruppamenti temporanei di concorrenti
- i consorzi ordinari di concorrenti anche in forma di società
- le aggregazioni tra le imprese aderenti al contratto di rete
- i soggetti che abbiano stipulato il contratto di gruppo europeo di interesse economico (GEIE)

Categoria	Class e	Limite inferiore del valore annuo della produzione		Limite superiore del valore annuo della produzione	
A Servizi su strada (autobus)	Ai	oltre	50.000 vett.*km	fino a	300.000 vett.*km
	A1	oltre	300.000 vett.*km	fino a	600.000 vett.*km
	A2	oltre	600.000 vett.*km	fino a	5.000.000 vett.*km
	A3	oltre	5.000.000 vett.*km	fino a	10.000.000 vett.*km
	A4	oltre	10.000.000 vett.*km		
B Servizi su strada in ambiti territoriali densamente popolati	B1	oltre	10.000.000 vett.*km	fino a	20.000.000 vett.*km
	B2	oltre	20.000.000 vett.*km		
C Servizi ferroviari	Ci			fino a	500.000 treni*km
	C1	oltre	500.000 treni*km	fino a	4.000.000 treni*km
	C2	oltre	4.000.000 treni*km		

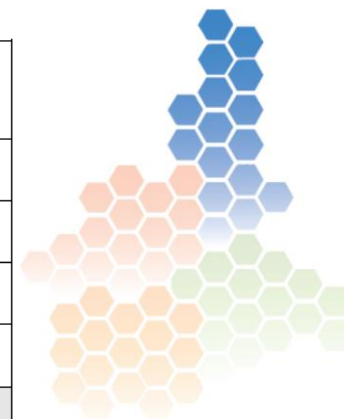

ATTUALE FORZA LAVORO

Cod_reg_az	AZIENDA	Cosistenza media
SGA0004	A.T.A.P.	179,03
SGA0033	BARANZELLI NATUR S.R.L.	48,5
SGA0040	AUTOSERVIZI COMAZZI S.R.L.	57,23
SGA0113	PIRAZZI AUTOSERVIZI S.R.L.	5
SGA0120	S.A.F. SOCIETA' AUTOSERVIZI FONTANETO S.R.L.	36,35
SGA0124	S.T.A.C. SRL	15,28
SGA0126	SOCIETA' TRASPORTI NOVARESI - S.R.L.	41,65
SGA0136	SUN S.P.A.	141,34
SGA0139	V.C.O. TRASPORTI SRL	83,36
Totale complessivo		607,74



Tipologia	Personale impiegato	Cosistenza media	Contributo Medio x addetto 2022	
CONDUCENTE ATTIVO	629	484,94		
AMMINISTRATIVI	84	68,84		
ALTRO	73	53,96		
NORD-EST Totale	786	607,74	€	5.307,05

ATTUALE FORZA LAVORO

Tipologia	Personale impiegato	Consistenza media	Contributo Medio x addetto 2022
CONDUCENTE ATTIVO	629	484,94	
AMMINISTRATIVI	84	68,84	
ALTRO	73	53,96	
NORD-EST Totale	786	607,74	€ 5.307,05

Tipologia	Full time	Part time
CONDUCENTE ATTIVO	572	57
AMMINISTRATIVI	73	11
ALTRO	67	6

Tipologia Altro	
Addetti officina	46
Controllori	16
Addetti pulizie	2
Fattorini	1
Dirigente	1

Baca dati disponibile dall'osservatorio nazionale (2022)

- Codice regionale aziendale
- Nome azienda
- Contratto
- Bacino
- Matricola
- Data inizio e fine servizio rispetto all'anno di riferimento
- Mesi di lavoro (se inferiore al periodo di riferimento)
- Qualifica
- Tempo di lavoro (full time, part time)
- Ore del part time %
- Occupazione percentuale nel contratto
- Parametro del CCNL
- Consistenza media in relazione al periodo di riferimento rispetto al tempo di lavoro

Baca dati ART (2022)

- Nome azienda
- Contratto
- Matricola
- Data Assunzione
- Data Cessazione
- Qualifica
- Tempo di lavoro (full time, part time)
- Ore del part time %
- Occupazione percentuale nel contratto
- Parametro del CCNL
- Abilitazioni possedute
- Eventuali idoneità
- Tipologia contratto
- Trattamento economico



DEFINIZIONE

Misura 3 Delibera ART n. 64/2024

Beni essenziali	Beni indispensabili	Beni commerciali
Condivisibili	Non condivisibili	
Non sostituibili	Non sostituibili	Reperibili sul mercato
Non duplicabili (a costi socialmente sostenibili)	Non duplicabili (a costi socialmente sostenibili)	Duplicabili a costi socialmente sostenibili
Dominanza ruolo chiave		

Garanzia dell'EA della piena disponibilità dei beni
Condizioni economiche predefinite

Individuando la categoria particolare dei beni che hanno ricevuto un contributo pubblico (Misura 6 Delibera ART n. 64/2024)

ATTUALE AUTORIZZATO

CONTRATTO	CONCESSIONARIO	SERVIZIO EFFETTUATO	AZIENDA	MIV Massimo impiego di veicoli in ora di punta 2023	PAO 2023
Provincia Biella + Comune	ATAP	Provincia Biella + Comune	ATAP	65	78
Provincia di Novara	ATI con mandataria STN (Società Trasporti Novaresi)	Provincia di Novara	BARANZELLI	18	22
Provincia di Novara	ATI con mandataria STN (Società Trasporti Novaresi)	Provincia di Novara	Comazzi	20	24
Provincia di Novara	ATI con mandataria STN (Società Trasporti Novaresi)	Provincia di Novara	Pirazzi	3	4
Provincia di Novara	ATI con mandataria STN (Società Trasporti Novaresi)	Provincia di Novara	SAF Fontaneto	15	18
Provincia di Novara	ATI con mandataria STN (Società Trasporti Novaresi)	Provincia di Novara	STN	33	40
Città di Novara	SUN	Urbano/suburbano Città di Novara	SUN	59	71
Provincia di Vercelli	ATAP	Provincia di Vercelli	ATAP	53	64
Provincia di Vercelli	BARANZELLI	Provincia di Vercelli	BARANZELLI	12	14
Provincia di Vercelli	STAC	Provincia di Vercelli	STAC con Volpi	10	12
Urbano Vercelli	ATAP	Urbano/suburbano Città di Vercelli	ATAP	8	10
Altri servizi Extraurbani Prov. Vercelli	U.M. Comuni della Valsesia (VC)	Linee Varallo-Val Mastellone e Varallo-Val Semenza	Tiziano ANDREOLI	2	2
Altri servizi Extraurbani Prov. Vercelli	Comune di Ronsecco (VC)	Servizi scolastici	Salsi CELESTINO	1	1
Provincia VCO con urbano Verbania	VCO Trasporti, SAF Fontaneto, Comazzi	Provincia VCO con urbano Verbania	Comazzi	17	20
Provincia VCO con urbano Verbania	VCO Trasporti, SAF Fontaneto, Comazzi	Provincia VCO con urbano Verbania	SAF Fontaneto	9	11
Provincia VCO con urbano Verbania	VCO Trasporti, SAF Fontaneto, Comazzi	Provincia VCO con urbano Verbania	VCO Trasporti	29	35
Altri servizi extraurbani Provincia VCO	Comunedil Druogno (VB)	Servizi comunali	COMUNE DI DRUOGNO	3	4
Altri servizi extraurbani Provincia VCO	Comune di Piedimulera (VB)	Servizio scolastico	Comune di Piedimulera	1	1
Altri servizi extraurbani Provincia VCO	Comune di Pieve Vergonte (VB)	Servizio scolastico	Comune di Pieve Vergonte	1	1
Altri servizi extraurbani Provincia VCO	U.M.Valle Strona e delle Quarne	Servizi di area	U.M.Valle Strona e delle Quarne		
Altri servizi extraurbani Provincia VCO	Unione Montana valli dell'Ossola (con Monteschiengo)	Servizi di area	U.M. valli dell'Ossola	2	2
Altri servizi extraurbani Provincia VCO	Comune di CRODO	Servizi comunali	Comune di CRODO	1	1
BACINO NORD - Province di BIELLA, NOVARA, VERCELLI e VCO				362	435

TARGA	AUTORIZZAZIONE	SCADENZA	TIPO_IMPIEGO	NORMA EURO MOTORE
EJ972WH	num. 8818 del 04/07/2024	31/12/2024	Riserva	Euro 5
ES983HP	num. 8818 del 04/07/2024	31/12/2024	Riserva	Euro 5
ET905PW	num. 8016 del 19/06/2024	31/12/2024	Titolare	Euro 5
ET915PW	num. 8016 del 19/06/2024	31/12/2024	Titolare	Euro 5
ET998PW	num. 8016 del 19/06/2024	31/12/2024	Titolare	Euro 6
ET999PW	num. 8016 del 19/06/2024	31/12/2024	Titolare	Euro 6
EW475HF	num. 8016 del 19/06/2024	31/12/2024	Titolare	Euro 6
EW476HF	num. 8016 del 19/06/2024	31/12/2024	Titolare	Euro 6
EW491WM	num. 8016 del 19/06/2024	31/12/2024	Titolare	Euro 6
EZ951LZ	num. 8016 del 19/06/2024	31/12/2024	Titolare	Euro 6
EZ952LZ	num. 8016 del 19/06/2024	31/12/2024	Titolare	Euro 6
FA982NH	num. 8818 del 04/07/2024	31/12/2024	Riserva	Euro 5
FD987XD	num. 8016 del 19/06/2024	31/12/2024	Titolare	Euro 6
FD988XD	num. 8016 del 19/06/2024	31/12/2024	Titolare	Euro 6
FF955LX	num. 8016 del 19/06/2024	31/12/2024	Titolare	Euro 6
FH991AF	num. 8016 del 19/06/2024	31/12/2024	Titolare	Euro 6
FK752EZ	num. 8818 del 04/07/2024	31/12/2024	Riserva	Euro 6
FS919GH	num. 8016 del 19/06/2024	31/12/2024	Titolare	Euro 6
FS920GH	num. 8818 del 04/07/2024	31/12/2024	Riserva	Euro 5
FS942GH	num. 8016 del 19/06/2024	31/12/2024	Titolare	Euro 6
FS943GH	num. 8016 del 19/06/2024	31/12/2024	Titolare	Euro 6
FZ888LP	num. 8818 del 04/07/2024	31/12/2024		
GA952PM	num. 8016 del 19/06/2024	31/12/2024		
GK921GH	num. 8016 del 19/06/2024	31/12/2024		
GK925GH	num. 8016 del 19/06/2024	31/12/2024		
GK929GH	num. 8016 del 19/06/2024	31/12/2024		



Servizi TPL

Servizi automobilistici di linea, tranviari, di metropolitana e navigazione interna



mtm.torino.it/it/servizi-e-contratti/servizi-tpl/

Baca dati disponibile

Numero telaio

Società

Targa

Data prima immatricolazione
(gg/mm/aaaa)

Lunghezza (metri)

Alimentazione

Classe Euro

Tipologia allestimento

bacino

contratto

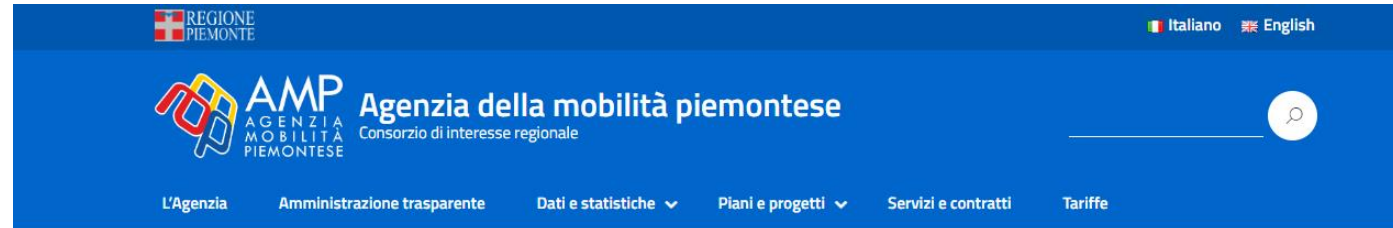

Pagina iniziale -> Servizi e contratti > Servizi TPL

Servizi TPL

Servizi automobilistici di linea, tranviari, di metropolitana e navigazione interna

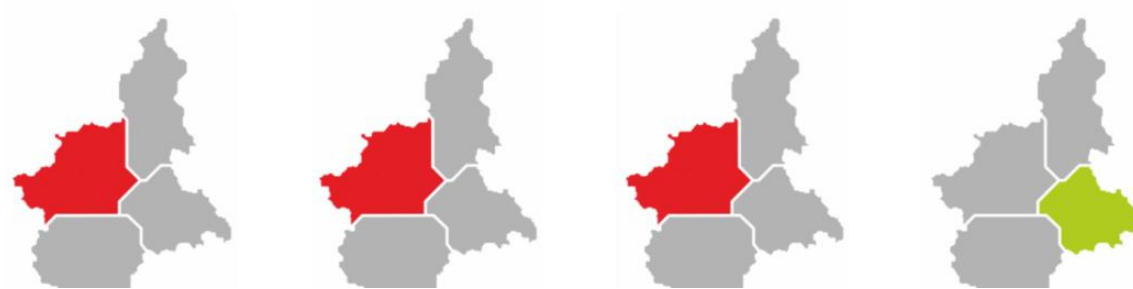

mtm.torino.it/it/servizi-e-contratti/servizi-tpl/



MAPPA DEPOSITI ATTUALMENTE IN USO

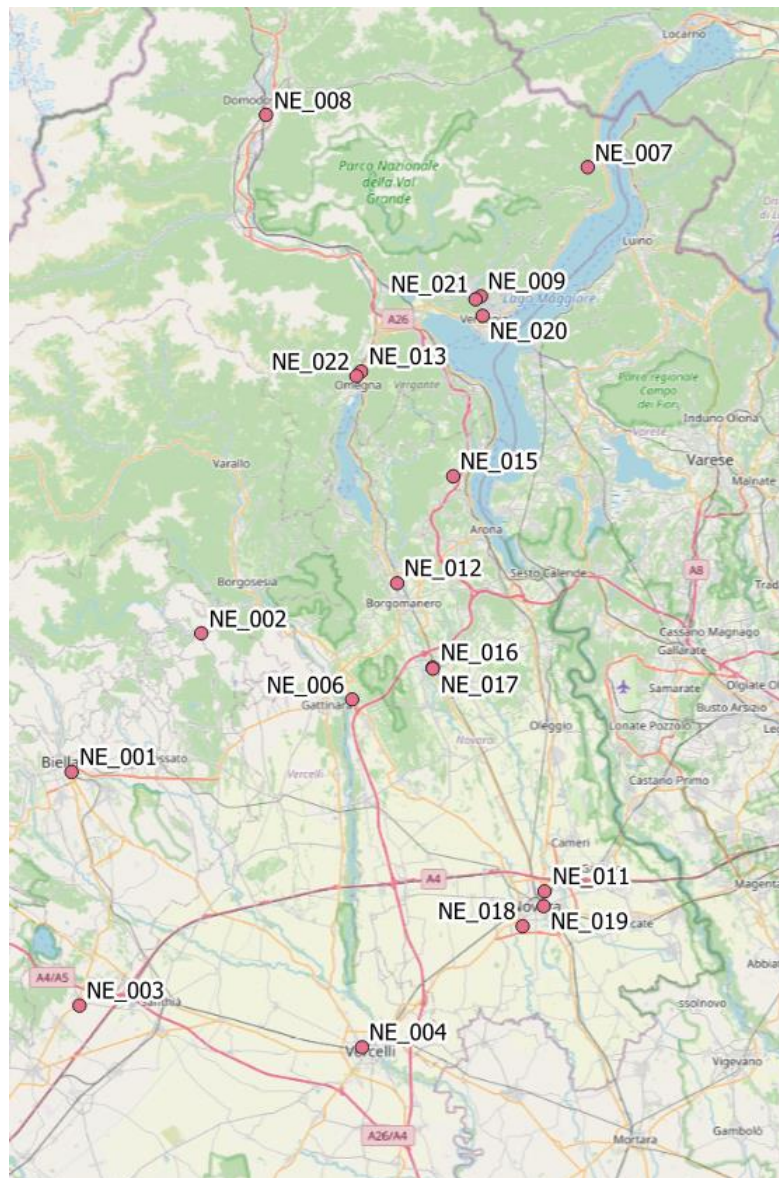

cod_dep	azienda	Indirizzo	Comune	Locazione / Proprietà	Erogazione carburante	Lavaggio	Altro impianto
NE_001	A.T.A.P. S.P.A.	C.so G. A. Rivetti 8/b	Biella (BI)	Proprietà	x	x	Distributore metano, depuratore
NE_002	A.T.A.P. S.P.A.	Via Biella 21	Pray Biellese (BI)	Proprietà	x	x	depuratore
NE_003	A.T.A.P. S.P.A.	Via Don caffaro 4	Alice Castello (VC)	Locazione	x	x	depuratore
NE_004	A.T.A.P. S.P.A.	C.so Gastaldi 16	Vercelli (VC)	Locazione	x	x	depuratore
NE_005	A.T.A.P. S.P.A.	Via Trento	Vercelli (VC)	Proprietà			
NE_006	BARANZELLI NATUR SRL	Via Novara 350	Romagnano Sesia (NO)	Proprietà	x	x	officina
NE_007	VCO Trasporti		Cannobio (VCO)	locazione			
NE_008	Autoservizi Comazzi	Via Nosere 49	Domodossola (VCO)	Proprietà	x	x	Officina
NE_009	SAF	Via Alla Cartiera 45	Verbania (VCO)	Locazione	x	x	
NE_010	STAC	Strada Provinciale 23 per Villanova	Caresana (VC)	Proprietà			
NE_011	STN	Via Gibellini 40	Novara (NO)	Proprietà	x	x	
NE_012	STN	Via Simonotti 35	Borgomanero (VCO)	Proprietà	x	x	Officina
NE_013	STN	Via Bialetti	Omegna (VCO)	Proprietà			
NE_014	STN	Via Montrigone sn	Borgosesia (VC)	Proprietà	x	x	
NE_015	STN	Via Marconi 30	Nebbiuno (NO)	Proprietà			
NE_016	STN	Via Novara 12	Cressa (NO)	Locazione	x		
NE_017	STN	Via 1° Maggio 5	Cressa (NO)	Proprietà		x	
NE_018	SUN	Via Generali 25	Novara(NO)	Proprietà	x	x	Ricarica elettrica, depuratore,
NE_019	SUN	Viale Ferrucci 26	Novara (NO)	Proprietà			Ricarica elettrica,
NE_020	VCO Trasporti	Via Olanda 55	Verbania (VCO)	Locazione	x	x	Officina
NE_021	VCO Trasporti	Via Renco 69	Verbania (VCO)	Leasing			
NE_022	VCO Trasporti		Omegna (VCO)	comodato			

RETE E DEPOSITI

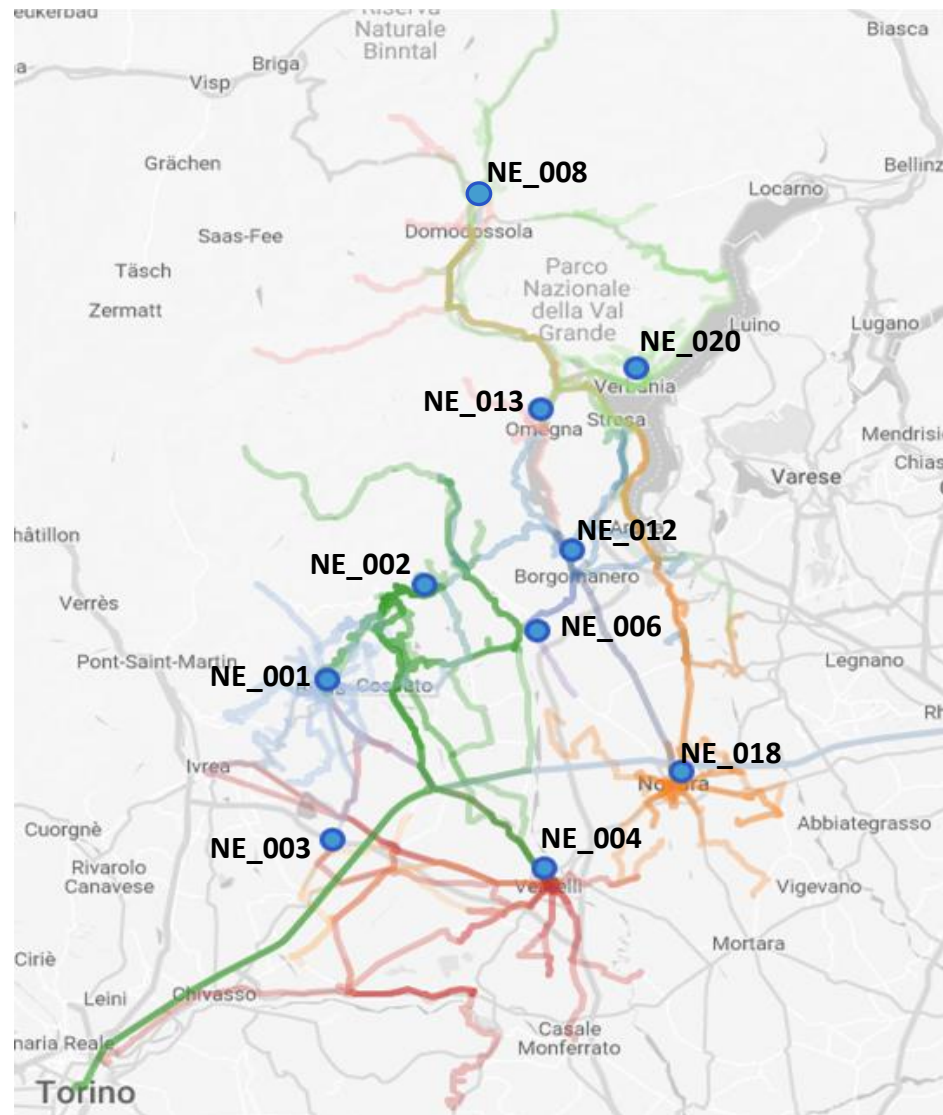

Scenario	Numero Depositi Attivi	Numero Veicoli	KM Vuoto	Commenti
<i>Base</i>	18	340	6619	Linee assegnate a più depositi - nessun lotto definito
<i>Scenario 1</i>	10	340	7185	Linee assegnate a più depositi - nessun lotto definito
<i>Scenario 2.1</i>	10	346	9629	Ogni linea assegnata ad un deposito tranne 16 linee divise tra due
<i>Scenario 2.2</i>	10	349	10551	Ogni linea assegnata ad un deposito tranne 7 linee divise tra due
<i>Scenario 3</i>	10	353	10957	Ogni linea assegnata ad un singolo deposito - lotti definiti

DEPOSITO BIELLA

Linea
Biella-Cossato-Vallemosso-Trivero
Zimone-Borriana-Biella-Valdengo-Bioglio-Vallemosso
Biella-Chiavazza
Chiavazza-Ronco-Ternengo
Donato-Graglia-Biella
Biella-Vaglio
Vaglio-Pettinengo-Vallemosso
Biella-Tollegno-Tavigliano-Piedicavallo
Pollone-Biella-Pralungo
Biella-Favaro-Oropa
Biella-Vandorno
Ivrea-Mongrando
Mongrando-Biella-Candelo-Verrone
Cossato-Buronzo
Andorno-Veglio
Biella - Verrone - Villanova - Carisio - Milano Molino Dorino
Lessona-Vigliano
Occhieppo-Verrone
Biella-Varallo
Bioglio-Pettinengo
Vallemosso-Callabiana
Giri Scuole
Anello Urbano

Deposito Proposto	
cod_dep_def	NE_001
azienda	A.T.A.P. S.P.A.
Indirizzo	C.so G. A. Rivetti 8
Comune	Biella (BI)
Proprietà	A.T.A.P. S.P.A.
superficie totale	22.469
superficie per stazionamento	19.000
bus assegnati ottimizzazione	51
linee assegnate ottimizzazione	23
Km servizio	8.047
Km a vuoto	1.082



DEPOSITO PRAY BIELLESE (BI)

Linea
Cossato-Gattinara
Cossato-Mottalciata
Cossato-Mezzana-Trivero
Crevacuore - Trivero - Vallemosso - Cossato - Mottalciata - Torino
Pray-Vercelli
Mosso-Trivero-Pray-Crevacuore
Trivero
Mezzana-Vallemosso
Vallemosso-Borgosesia
Crevacuore - Roasio - Gattinara - Romagnano
Crevacuore-Caprile (Deviazione Ailoche)
Postua - Crevacuore - Guardabosone - Borgosesia
Vercelli-Alagna
Burizzo - Balacco - Albano - Vercelli
Masserano - Casanova Elvo - Vercelli
Alagna - Milano
Borgosesia - Breia
Torino - Varallo Sesia
Novara - Varallo

Deposito Proposto	
cod_dep_def	NE_002
azienda	A.T.A.P. S.P.A.
Indirizzo	Via Biella 21
Comune	Pray Biellese (BI)
Proprietà	A.T.A.P. S.P.A.
superficie totale	4.600
superficie per stazionamento	4.420
bus assegnati ottimizzazione	54
linee assegnate ottimizzazione	19
Km servizio	9.818
Km a vuoto	2.509



DEPOSITO ALICE CASTELLO (VC)

Linea
Biella-Cavaglia-Viverone
Santhia' - Cavaglia' Cigliano - Livorno Ferraris
Vercelli-Cigliano
Santhia' - Alice La Madonna - Maglione - Cigliano - Livorno
Vercelli-Veneria-Carisio
Vercelli-Asigliano-Costanzana-Rive
Vercelli - Santhia' - Cavaglia' - Ivrea
Vercelli - Bianzè - Livorno F.
Santhia'-Livorno-Crescentino

Deposito Proposto	
cod_dep_def	NE_003
azienda	A.T.A.P. S.P.A.
Indirizzo	Via Don caffaro 4
Comune	Alice Castello (VC)
Proprietà	Ing. Lepore (ex. Fornace Peretti)
superficie totale	6.500
superficie per stazionamento	4.300
bus assegnati ottimizzazione	22
linee assegnate ottimizzazione	9
Km servizio	2.345
Km a vuoto	872

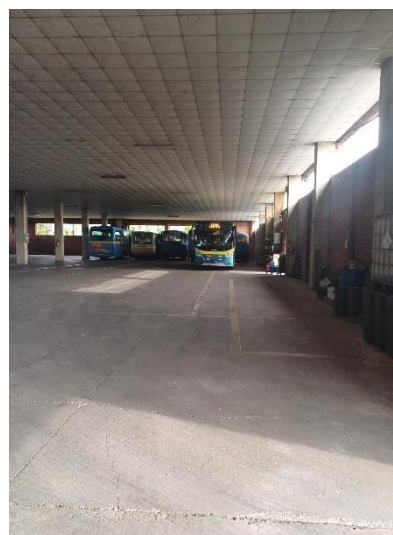

DEPOSITO VERCELLI

Linea
Vercelli - Crova - Tronzano - Cigliano
Trino - Crescentino - Chivasso - Torino Iveco
Vercelli - Trino - Crescentino - Chivasso
Vercelli - Olcenengo - Santhià
Vercelli-Biella
Vercelli-Crescentino-Saluggia
Lignana-Desana-Asigliano
Trino - Crescentino - Santhià - Cavaglia - Verrone - Massazza
Confienza-Vercelli
Vercelli-Rive
Vercelli Fs - Casale Monferrato Fs
Vercelli - Stroppiana - Casale Monferrato
Casale Monferrato - Torino
Vercelli Piazza Roma - Larizzate (Novacoop - Amazon)
Cappuccini - Ospedale - P.Za Roma - Campora - Caresanablot
Vercelli Piazza Roma - Ospedale - Concordia - Vercelli Piazza Roma
Vercelli Isola - P.Za Roma - P.Za G.Galilei - Billiemme - Aravecchia
Piazza Roma - Municipio .- Ospedale - Piazza Solferino - Piazza Roma
Autostazione - Cascina Barge'

Deposito Proposto	
cod_dep_def	NE_004
azienda	A.T.A.P. S.P.A.
Indirizzo	C.so Gastaldi 16
Comune	Vercelli (VC)
Proprietà	anca Sella + Comune
superficie totale	2.300
superficie per stazionamento	1.320
bus assegnati ottimizzazione	36
linee assegnate ottimizzazione	19
Km servizio	7.697
Km a vuoto	1.478



DEPOSITO ROMAGNANO SESIA (NO)

Linea
SANTHIA'-BURONZO-ROVASENDA-GATTINARA-ROMAGNANO
ROMAGNANO SESIA - BOCA - BORGOMANERO



Deposito Proposto	
cod_dep_def	NE_006
azienda	BARANZELLI NATUR SRL
Indirizzo	Via Novara 350
Comune	Romagnano Sesia (NO)
Proprietà	BARANZELLI NATUR SRL
superficie totale	9.500
superficie per stazionamento	5.900
bus assegnati ottimizzazione	8
linee assegnate ottimizzazione	2
Km servizio	1.700
Km a vuoto	358



DEPOSITO DOMODOSSOLA (VCO)

Linea
DOMODOSSOLA - CASCATA DEL TOCE
DOMODOSSOLA - VARZO - ISELLE
DOMODOSSOLA - VERBANIA - LINEA VELOCE
ALIBUS: DOMODOSSOLA - MALPENSA
DOMODOSSOLA- MACUGNAGA
DOMODOSSOLA - OMEGNA
DOMODOSSOLA - BOGNANCO
DOMODOSSOLA - MONTECRESTESE - ALTOGGIO - DOMODOSSOLA
DOMODOSSOLA - ANTRONA
CIRCOLARE DOMODOSSOLA - BEURA CARDEZZA - VILLADOSSOLA

Deposito Proposto	
cod_dep_def	NE_008
azienda	Comazzi
Indirizzo	Via Nosere 49
Comune	Domodossola (VCO)
Proprietà	Comazzi
superficie totale	19.345
superficie per stazionamento	15.905
bus assegnati ottimizzazione	23
linee assegnate ottimizzazione	10
Km servizio	5.084
Km a vuoto	790



DEPOSITO BORGOMANERO (VCO)

Linea
CANNOBIO - SANT AGATA
BORGOSESIA - BORGOMANERO
BORGOMANERO - ALZO - OMEGNA
ARONA - BORGOMANERO - OMEGNA
BORGOMANERO - STRESA
BORGOMANERO - SESTO CALENDE
BORGOMANERO - GARGALLO
ARONA - MASSINO VISCONTI - GIGNESE
NOVARA - BORGOMANERO
SUPPLETIVA NOVARA - BORGOMANERO
ROMAGNANO SESIA - ARONA

Deposito Proposto	
cod_dep_def	NE_012
azienda	Comazzi
Indirizzo	Via Simonotti 35
Comune	Borgomanero (VCO)
Proprietà	Comazzi
superficie totale	12.050
superficie per stazionamento	9.780
bus assegnati ottimizzazione	37
linee assegnate ottimizzazione	11
Km servizio	5.531
Km a vuoto	884



DEPOSITO NOVARA (VCO)

Linea
Arona - Dormelletto
Novara - Biandrate - Vercelli
Novara - Arona - Domodossola
Novara - Sesto Calende - Vergiate
Novara - Tornaco - Cilavegna
Novara - Robbio - Mortara
Oleggio - Malpensa
Suppletiva Novara - Arona
Cameri - Veveri - Bicocca - Olengo
San Rocco - Via Chinotto
Romentino - Galliate - Pernate - Via Ancona
Stazione RFI - Via Dell'artigianato
Torrion Quartara - Vignale
Lumellojno - Trecate - Cerano - Sozzago
Sozzago - Cameri
Circolare
Casalgiate - S. Pietro Mosezzo - Novara Stazione Rfi

Deposito Proposto	
cod_dep_def	NE_018
azienda	SUN
Indirizzo	Via Generali 25
Comune	Novara(NO)
Proprietà	SUN
superficie totale	16.000
superficie per stazionamento	10.497
bus assegnati ottimizzazione	76
linee assegnate ottimizzazione	17
Km servizio	13.494
Km a vuoto	1.901



DEPOSITO VERBANIA (VCO)

Linea
OMEGNA - LESA - SOLCIO
STRESA - ARMENO - ORTA
STRESA - GIGNESE
VERBANIA - MIAZZINA - AURANO - INTRAGNA
INTRAGNA - AURANO - MIAZZINA - VERBANIA
OMEGNA - VERBANIA (SCOLASTICHE VARI PERCORSI)
INTRA - PREMENO - PIANCAVALLO
INTRA SAN BERNARDINO VERBANO - INTRA
VERBANIA - DOMODOSSOLA
INTRA - CARGIAGO - CARONIO
URBANA VERBANIA
VERBANIA - DOMODOSSOLA
CANNOBIO - TRAREGO
VERBANIA - RONCO - GONTE
CANNOBIO - TRAFFIUME - CANNOBIO
VERBANIA - CANNOBIO - BRISSAGO
INTRA - VIGNONE
CANNOBIO - GURRO - ORASSO - CORSOLO
FALMENTA - CANNOBIO - FALMENTA
ARONA - VERBANIA

Deposito Proposto	
cod_dep_def	NE_020
azienda	VCO Trasporti
Indirizzo	Via Olanda 55
Comune	Verbania (VCO)
Proprietà	Comune
superficie totale	6.200
superficie per stazionamento	3.350
bus assegnati ottimizzazione	36
linee assegnate ottimizzazione	20
Km servizio	5.533
Km a vuoto	845



DEPOSITO OMEGNA (VCO)

Linea
VERBANIA - OMEGNA
OMEGNA - CASALE CORTE CERRO - OMEGNA
QUARNA - OMEGNA - QUARNA
OMEGNA - GERMAGNO
OMEGNA - FORNO
SUPPLETIVA NOVARA - DOMODOSSOLA

Deposito Proposto	
cod_dep_def	NE_013
azienda	Comazzi
Indirizzo	Via Bialetti
Comune	Omegna (VCO)
Proprietà	Comazzi
superficie totale	5.120
superficie per stazionamento	4.251
bus assegnati ottimizzazione	10
linee assegnate ottimizzazione	6
Km servizio	2.370
Km a vuoto	238



GTFS scaricabili dal sito dell’Agenzia nell’area servizi e contratti /set informativo >>

145 linee nei giorni feriali

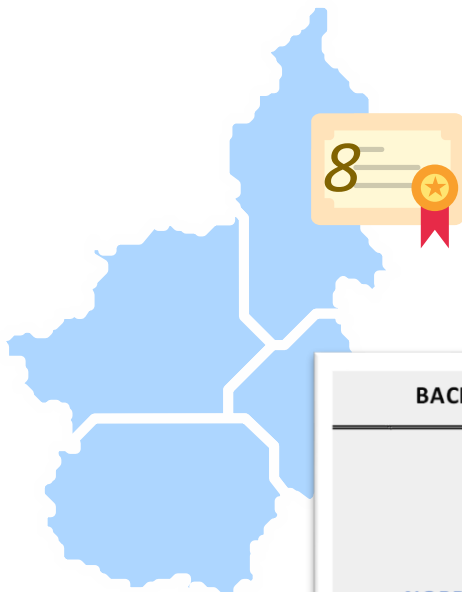

BACINO	ENTI
NORD-EST	COMUNE DI DRUOGNO
	COMUNE DI CRODO
	COMUNE DI PIEDIMULERA
	COMUNE DI PIEVE VERGONTE
	UNIONE MONTANA ALTA OSSOLA
	COMUNE DI VARALLO
	COMUNE DI RONSECCO
	UNIONE MONTANA DEI COMUNI DELLA VALSESIA

- Aree non servite Provincia VCO
- Aree non servite Provincia VC
- Aree non servite Provincia BI
- Aree non servite Provincia NO

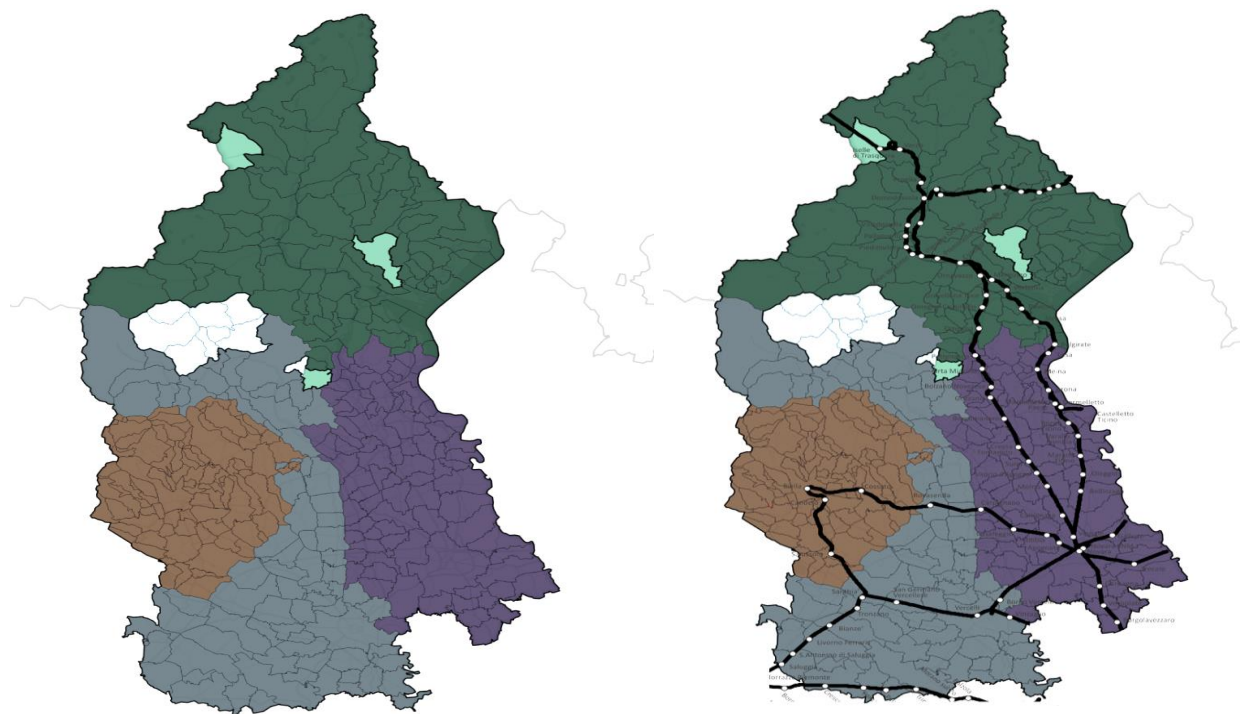

GRAZIE PER L'ATTENZIONE

Per partecipare ed essere aggiornati sulle consultazioni
ampartecipa.mtm.torino.it

Per comunicare e richiedere informazioni
consultazioni@mtm.torino.it